HVHB-nieuws

Nummer 3 | Maart 2024

Afscheid burgemeester Astrid Nienhuis

De afscheidsreceptie van burgemeester Astrid Nienhuis op 6 maart jl. was goed bezocht, ook door HVHB'ers. De vereniging heeft haar een exemplaar van ons fraaie boek 'Heemstede Vooruit' aangeboden met een opdracht en een ingelijste foto eveneens met opdracht, als dank voor haar enthousiaste ondersteuning van onze doelstellingen. Mede namens de HVHB wensen we haar veel succes in haar nieuwe (werk)omgeving in Utrecht.

Op de foto van Harry Opheikens Marc de Bruijn, Wim Gohres en Jaap Verschoor bij het afscheid van de burgemeester.

Plaatsing antiek hek tegenover Huis te Manpad

Op 13 maart jl. is het antieke smeedijzeren hek als toegangspoort naar de overplaats van Huis te Manpad (aan de oostzijde van de Herenweg) na restauratie herplaatst. Dat hek dateert uit circa 1730 en is in 1970 's nachts gestolen. Het werd jaren later ontdekt en omdat de toenmalig eigenaar Nelis van de landbouwgrond geen interesse had en intussen een eenvoudig modern hek had geplaatst, heeft de gemeente Heemstede het antieke hek een plaats gegeven bij de toegang naar cultureel centrum 't Oude Slot.

In 1767 ruilde David van Lennep Groenendaal in voor Huis te Manpad. O.a. via Cornelis van Lennep en diens zoon classicus, dichter en bibliothecaris van de Amsterdamse stads- en academiebibliotheek professor David Jacob van Lennep is het Manpad uiteindelijk door nazaten met pijn in het hart verkocht aan ambassadeur mr.Jan Visser. Die liet het huis herstellen en riep met het oog op de toekomst een beheersstichting Huis te Manpad in het leven.

Na huisvesting door nog andere personen en leegstand wordt het herenhuis momenteel bewoond door een familie gerelateerd aan Van Lennep. In 2003 is voornoemde stichting ook weer eigenaar geworden van de voormalige overplaats.

Het bestuur heeft met medewerking van de gemeente het onder meer als gevolg van roest aangevreten hek eind oktober 2023 laten ophalen door tuinbaas S.van der Hengst. Hierna is het met financiële steun van derden grondig hersteld. Tevens is het hek 75 centimeter verbreed, geschikt voor een tractor om door de poort het bollenveld te kunnen bereiken. Het originele hek staat thans weer te pronken op de oorspronkelijke plaats.

Foto: Ronald Baas

Wandeling stageopdracht Hageveld langs woonensembles

Vrijdag 23 maart had Wim Gohres een ‘proefwandeling’ georganiseerd samen met de stagiares Mees van Zanten en Pim van der Heijden van Hageveld, die deze wandeling hebben samengesteld.

Aan de hand van diverse info, foto’s en geschiedenis werd hier en daar stil gestaan bij woonensembles en kon er gewezen worden op herkenbare onderdelen van de panden en het idee van de architecten.

Op onze voorjaarsbijeenkomst van 13 juni zullen de jongens een presentatie geven. De looproute en informatie zullen te zijner tijd op de website van de HVHB komen.

Op de foto van Harry Opheikens vertellen Mees van Zanten en Pim van der Heijden alles over de woonensembles in Heemstede tijdens een wandeltocht, op de foto bij het Dr. Droogplein.

Manpadslaangebied

Een dossier dat ook veel hoofdbrekens kost is de bebouwing van het Manpadslaangebied.

Nieuwe bouwplannen Manpadslaangebied Heemstede: omwonenden voor blok gezet
20 maart 2024, door: Rob Wtenweerde (NH Nieuws)

Maar liefst 149 woningen moeten in het Manpadslaangebied verrijzen, als het aan burgemeester en wethouders van Heemstede ligt. Omwonenden en andere betrokkenen schrikken zich rot van die plannen, waarin een wooncomplex van zes verdiepingen hoog staat getekend.

De plannen werden eind februari gepresenteerd en maandag 19 maart besproken in de raadscommissie Ruimte. Meerdere Heemstedenaren spraken bij beide bijeenkomsten hun zorgen uit: ze vinden 149 nieuwbouwwoningen veel te veel.

Maria Wiebosch is voorzitter van de stichting Manpadslaangebied. Wim Gohres is voorzitter van de Historische Vereniging Heemstede Bennebroek. Tijdens een wandeling over de Manpadslaan leggen ze uit waar de schoen volgens hen wringt.

De Manpadslaan ligt tussen de Herenweg en het bruggetje over de Leidsevaart, direct naast Huis te Manpad. Maria Wiebosch vertelt dat er al een jaar of twintig over invulling van het gebied van twaalf hectare wordt gesproken. Nu bestaat het nog uit wat rommelige kassen en akkers.

Bollenvelden
"In het begin wilde de gemeenteraad er nog een natuurgebied van maken", zegt Wiebosch. "Ondertussen kocht een projectontwikkelaar stukken grond op van bollenboeren. Het plan om een natuurgebied te ontwikkelen, werd in de loop van de tijd een plan om er woningen te bouwen."

Wim Gohres vult aan: "Eerst wilden ze er een klein aantal dure villa's neerzetten. Het probleem is nu dat de gemeente eist dat er dertig procent sociale woningen worden gebouwd. Daardoor moeten er veel meer huizen komen te staan, anders is het voor projectontwikkelaar Parck Manpad niet rendabel."

De eis om een derde sociale huur te bouwen in het project heeft alles van doen met de Woonvisie die Heemstede heeft opgesteld. Wiebosch: "We praten al jaren met de wethouders over dit gebied. Ineens is die woonvisie er en gingen we van 47 naar 149 woningen. Terwijl in die visie ook staat dat ze van die verplichte sociale woningbouw kunnen afwijken."

De gemeente stelde die woonvisie op omdat Heemstede de plicht heeft woningen te bouwen. Gohres: "Het is van bovenaf opgelegd. De gemeente moet tot 2037 ieder jaar 124 nieuwe woningen opleveren. Het was beter geweest als ze meer sociale woningen hadden gebouwd in het Havenkwartier."

Bollenschuur
Halverwege de laan passeren we een vervallen bouwwerk, dat met hekken is afgezet. "Die oude bollenschuur hebben ze al jaren laten versloffen", zegt Maria Wiebosch hoofdschuddend. Gohres legt uit dat de bollenschuur een gemeentelijk monument is. "Maar het is maar de vraag of je ooit iets met dat pand kan. De plek waar de bollen werden gedroogd, is onderdeel van de constructie. Je kunt er niet zomaar een woning van maken."

De woningnood is groot en alle gemeenten moeten ervoor zorgen dat er voldoende woningen bijkomen. Maar het Manpadslaangebied is daar niet de juiste plek voor, vinden beide voorzitters.

Maria Wiebosch: "Dit moet een groen recreatiegebied worden. Anders is er geen natuurlijke verbinding meer tussen Buitenplaats Leyduin aan de overkant van de Leidsevaart en wandelbos Groenendaal aan de andere kant van de Herenweg. Dit is het laatste groene stuk. Ze moeten met een ander bestemmingsplan komen, waarin alleen maar groen is opgenomen." Dat zou de projectontwikkelaar miljoenen kosten en de gemeente moet dan een schadevergoeding betalen. Dat kan zomaar om een bedrag rond de vijf miljoen euro gaan. "Heemstede heeft nog geld zat na de verkoop van de Eneco-aandelen", vindt Wiebosch.

Raad aan zet
De gemeenteraad moet binnenkort een besluit nemen over de plannen die projectontwikkelaar Parck Manpad heeft voorgesteld. De gemeenteraad doet dan alleen een uitspraak over het aantal van 149 te bouwen woningen in het Manpadslaangebied.

Hoe die woningen worden gebouwd, wordt pas later bekeken. Er liggen nu drie varianten, maar daar kunnen nog meer schetsen bijkomen. Inwoners mogen daar nog wel over meepraten, is de bedoeling. De voorzitters van de twee stichtingen hebben er een hard hoofd in. Wim Gohres: "Inspreken bij de gemeenteraad lijkt niet zoveel zin te hebben." En zo denkt Maria Wiebosch er ook over: "Ze denken op het Raadhuis niet goed na over dit soort plannen. Als ze de kans krijgen, bouwen ze alles vol."

Bijzondere archiefstukken

Martin Bunnik ontving van een anonieme schenker een klein fotoalbum met circa 35 professionele zwart-wit foto's van de bouw van de kapel bij Mariënheuvel, 1946-1949

Mocht u weten waar dit album met prachtige foto's vandaan komt, dan horen wij het graag via Communicatie HVHB.

Eén van de foto's uit het album.

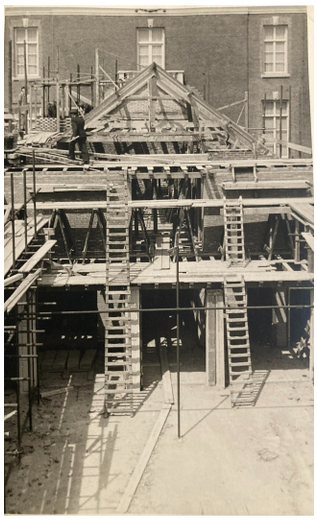

Uit het Haarlems Dagblad, maart 1974

ZATERDAG 30 MAART 1974 HAARLEMS DAGBLAD — OPRECHTE HAARLEMSCHE COURANT

Terug naar de seventies
In 2024 kijken we elke maand in de krant van 50 jaar geleden naar het nieuws in Heemstede. De derde aflevering: Uit het Haarlems Dagblad, maart 1974.

In het nieuws
Wethouder mr. H. van Wijk van Heemstede voelt niets voor om te beginnen met proeven met isolatie van woningen. In antwoord op vragen van raadsleden liet hij gisteravond weten, dat het naar zijn mening niet op de weg van de gemeente ligt om experimenten onder handen te nemen. Raadslid B. van Tongeren (D'66) zei dat de gemeente een slecht voorbeeld geeft door isolatie van openbare gebouwen na te laten. De wethouder meende dat tocht daar geen probleem is. "Tocht is frisse lucht", aldus de wethouder.

Vanmorgen is in de Burgerzaal van het raadhuis de heer P. M. van Drooge, hoofd van de afdelingen financiën en personeelszaken ter secretarie, koninklijk onderscheiden omdat hij veertig jaar gemeenteambtenaar is. Burgemeester Quarles van Ufford speldde hem de versierselen van het ridderschap in de Orde van Oranje-Nassau op. In zijn dankwoord zei de heer Drooge dat de onderscheiding en huldiging zijn stoutste verwachtingen had overtroffen.

Aan de raad wordt ook voorgesteld om in te stemmen met een correctie van de gemeentegrens tussen Heemstede en Bennebroek. Tegen de loop van deze grens bestaan al lang bezwaren, omdat deze ten zuiden van De Hartekamp een paar percelen – en zelfs woningen- doorsnijdt. Deze situatie geeft problemen bij de uitvoering der algemene politieverordening, bij het ophalen van huisvuil en de heffing van gemeentebelastingen.

Kleine advertenties
Weg. reis moet alles weg. boeken, oma's tijd. meub. enz. a.s. zaterd. en zond. Koediefsl. 69, Heemstede.

Stichting „Kennemeroord", Herenweg 138. Heemstede, vraagt voor haar dépendance per 1 april a.s. een jonge huishoudelijke hulp. Werktijd: van 8 tot 4 uur 's middags en om de 14 dagen een weekenddienst. Soll. bij de directrice, tel. 285150

Speeltuin Groenendaal Heemstede vraagt nette dame voor beheer toiletgebouw (april-sept.). Inl 023- 281555.

Verslag virtuele wandeling door het Speelbos van Park Meermond, 20 maart

Het was een geanimeerde middag bij de presentatie van Eric Jagtman. Van de vroege historie, met name van de exacte plek van de Hoeve Meermond, is weinig bekend, maar het werd duidelijk dat de transitie van gemeentelijke vuilnisbelt naar park heel goed is verlopen en dat we door de inzet van de groep beheerders kunnen genieten van een prachtig Park Meermond met een attractief speelpark.

Pieter Vermeer

Komende (HVHB-)evenementen

Rondleidingen Hartekamp
Vanaf maart tot en met oktober organiseren wij dit jaar weer rondleidingen op de 1ste zaterdag van de maand op de Hartekamp, verzamelen om 10:00 uur bij de Orangerie op de volgende data:

- 6 april
- 4 mei
- 1 juni
- 6 juli
- 3 augustus
- 7 september
- 5 oktober

De rondleiding duurt ongeveer 1,5 uur en we gaan ook in het fraaie hoofdgebouw een aantal ruimtes bekijken. Daarnaast vertellen we over de bewoners van de afgelopen eeuwen en natuurlijk maken we een wandeling door het park. We eindigen weer bij de Orangerie waar het restaurant open is.

Foto: De Hartekamp. Orangerie met tulpenboom, geplant door botanicus Linnaeus, tekening in O.I. inkt door Johann David Zocher (sr.) (1763-1817). Datering: 1790 – 1800 (Beeldbank NHA)

Excursies Huis te Manpad
Op zaterdag 3 februari is het excursieseizoen weer begonnen op Huis te Manpad. Huis te Manpad is een historische Buitenplaats in Heemstede aan de Herenweg 7-11 en geldt als een van de fraaiste en best bewaarde in zijn soort in Nederland.
informatie op de websites van Huis te Manpad of de HVHB.

Lezing over tuinarchitectuur in Zuid-Kennemerland, 29 april
In deze lezing vertelt Martin Bunnik over de landschapsarchitectuur in de 17de en 18de eeuw in het algemeen en over de stijl van de bekende tuinarchitect Zocher in de 19de eeuw in het bijzonder. In de tuinen van De Hartekamp, De Overplaats, Huis te Bennebroek, Leyduin en Woestduin zijn elementen van de landschapsstijlen nog terug te vinden.

Bijzondere aandacht is er voor de omvorming van de Franse naar de Engelse landschapsstijl van het bospark op De Hartekamp en op De Overplaats door Zocher in de 19de eeuw.

Locatie Pomphuis, Watertoren 2 (bij de Nijverheidsweg naast de watertoren)
Aanvang 14.00 uur
Kosten gratis toegang
Aantal deelnemers: **er zijn nog vier plekken vrij**
Opgeven bij Evenementen HVHB.

Lentefair 26 mei
De HVHB zal hier aanwezig zijn met een kraam tegenover boekhandel Blokker tussen 11 en 17 uur.

Voorjaarsbijeenkomst 13 juni in de Hartekamp
Verdere info volgt op de website

Festival BeleefHeemstede 1909 op 14 juli 2024
Op zondag 14 juli vindt de 4e editie plaats van het festival BeleefHeemstede 1909 op het Wilhelminaplein in Heemstede. Het was vorig jaar wederom een groot succes en hadden prachtig weer en veel publiek!

Naast een podium voor optredens zullen er ook weer kramen beschikbaar zijn voor organisaties die openbare activiteiten organiseren waaraan mensen uit Heemstede en omstreken kunnen deelnemen. Ook de HVHB zal een kraam bezetten, evenals Huis te Manpad.

BeleefHeemstede 1909 hoopt op een gezellige samenkomst met vele culturele instellingen uit Heemstede.

Foto: Joke van der Zee (Heemsteder 2023)

Open Monumenten Dagen 14/15 september
Voor uw agenda, verdere info volgt op de website van de HVHB over deelnemers en openingstijden

Tentoonstelling ‘Dansen, drinken, kieken’

Vanaf zaterdag 11 mei kunt u in de weekenden in het Pomphuis bij de Heemsteedse watertoren de tentoonstelling ‘Dansen, drinken, kieken’ bewonderen.

De expositie geeft een mooi beeld van een drietal activiteiten die in de jaren zestig en zeventig plaatsvonden in ’t Oude Posthuis (nu De Luifel).

Het gaat om de sociëteiten IT en 18+ en fotoclub ‘Het Ogenblik’. In de volgende HVHB-nieuws komen we hier uitgebreid op terug. Zet nu alvast de data in uw agenda: van 11 mei tot en met 2 juni, elke zaterdag en zondag van 12 tot 16 uur.

Ook is de tentoonstelling op tweede pinksterdag, maandag 20 mei, geopend van 12 tot 16 uur.

IT

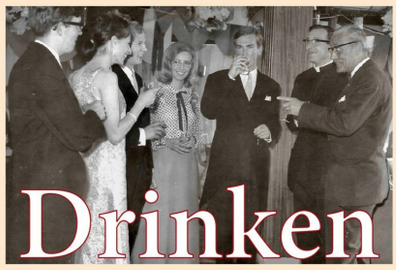

18+

Het Ogen-blik

Reünie jeugdfotoclub ‘Het Ogenblik’

Heemstede - Marco, Ton, Sander en Aad, zochten oud-leden van jeugdfotoclub ‘Het Ogenblik’ en hebben een reünie georganiseerd. Er is een aantal namen achterhaald, maar de organisatie wil toch nog meer oud-leden benaderen en uitnodigen. Met deze vroeger lid waren van deze geweldige club, zou de organisatie het op prijs stellen wanneer u die mensen dit bericht kunt doorgeven.
Reüniedatum: zaterdag 20 april. Zaal open van 14:30 - 19 uur.
Locatie: De Luifel, in zaal Plexat, op oproep hoopt de organisatie meer reacties te krijgen met veel informatie en indien mogelijk materiaal van die succesvolle periode van de fotoclub. Ook als u misschien weet van een familielid of kennis dat ze Herenweg 96 in Heemstede. Reacties kunnen gemaild worden naar info@aad-design.nl. Zodra de contactgegevens binnen zijn krijgen deelnemers informatie over de reünie.

Uit: de Heemsteder, 27 maart 2024

Wandelen door Heemstede

Roads, WIJ Heemstede, Kennemerhart en de HVHB organiseren historische/culturele wandelingen door Heemstede voor bewoners van Heemstede. Dit initiatief ondersteunt Preventieakkoord Heemstede – SportSupport.

De duur van een wandeling is 1 uur met mogelijk een kleine uitloop (max 15 minuten). De begintijd van de wandelingen is 10 uur en het startpunt is Plein1, tenzij anders vermeld.

Geeft u zich wel graag van tevoren op. Vol is vol. Dat kan via mail naar WIJ Heemstede of telefonisch: 023 - 548 38 28.

2024					
April	2	Kerklaan	Plein 1	René	WijHeemstede
	16	Kerklaan	Plein 1	René	Plein1
Mei	7	Blekersvaart	Plein 1	Remmert	WijHeemstede
	21	Blekersvaart	Plein 1	Remmert	Plein1
Juni	4	Meermond	Plein 1	René	WijHeemstede
	18	Meermond	Plein 1	René	Plein1

Tentoonstelling in Museum De Zwarte Tulp

Op 29 februari jl., heeft Hanneke Timmermans ‘ons’ portretschilderij van A.L. Koster, geschilderd door L.J. Hartz, opgehaald bij het Verwey Museum Haarlem (Het Verwey Museum Haarlem bewaart 20 kunstwerken uit het bezit van de HVHB. Ze zijn daar in depot veiliggesteld, maar niet uit beeld!) en direct overgebracht naar het Museum De Zwarte Tulp in Lisse. Daar zal het schilderij vanaf 29 maart tot 15 september 2024 in bruikleen zijn voor de tentoonstelling Anton L. Koster ‘Tussen de Bollen’; de tentoonstelling is vanaf 23 maart tot 8 september 2024 en toont werken van Koster, schilder van bloembollenvelden. Daarbij vertellen cultuurhistorische verhalen en

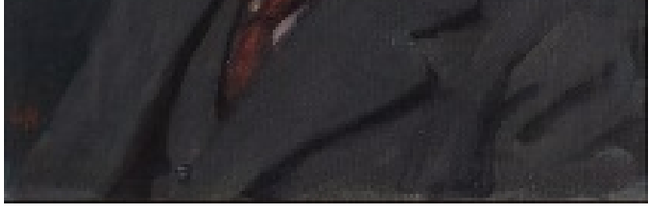

animaties ook veel over het leven van de bollenarbeider van 100 jaar geleden.

Louis Jacob (Louis) Hartz (1869-1935)
Portret van de kunstschilder Anton L. Koster (1859-1937), olieverf, z.j., 44,5x37,5 cm, in lijst 56x48,5 cm

Zie voor meer informatie over Hartz: HeerlijkHeden 191. De HVHB heeft dit schilderij in bezit en het wordt bewaard in het Verwey Museum Haarlem en is al eens uitgeleend aan Museum De Zwarte Tulp in 2017. Met de toenmalige conservator van het museum De Zwarte Tulp is destijds een nieuwe lijst ervoor uitgezocht.

MUSEUM DE ZWARTE TULP EN VVV LISSE
Heereweg 219, 2161 BG Lisse
Open: dinsdag t/m zondag 13.00-17.00 uur

Tentoonstelling in Zandvoorts Museum

Zaterdag 9 maart is de tentoonstelling 'Het verborgen Verleden van Zandvoort' officieel geopend. De expositie gaat vooral over de vijf jaar oorlog in Zandvoort in al zijn facetten, goed en slecht komen in deze tentoonstelling te samen.

Het is een boeiende tentoonstelling en zeker een bezoek waard. Harry Opheikens schreef er een artikel over in de Heemsteder van 13 maart.

Vrijwilligers

Hoewel we binnen de vereniging een aantal nieuwe vrijwilligers hebben mogen verwelkomen voor de redactie HeerlijkHeden, commissie Evenementen en projectgroep tentoonstellingen, gaat onze zoektocht naar extra vrijwilligers stug door.

U als lid van de HVHB draagt de historie van Heemstede-Bennebroek een warm hart toe. Daarbij ontvangt u van ons een prachtige kwartaalblad HeerlijkHeden (eind april komt verschijnt nummer 200) en krijgt u maandelijks de nieuwsbrief digitaal toegestuurd. Maar ook werken wij hard aan het karakterbehoud van Heemstede, aan de website, de wekelijkse rubriek in de Heemsteder 'Toen en nu', tentoonstellingen, evenementen en het archief wordt bijgehouden.

Voor al deze ‘werkzaamheden’ heeft de HVHB vele handjes ter beschikking, maar ook nodig. Misschien wilt u ook wel meer doen dan alleen lid zijn, maar twijfelt u wat u zou kunnen doen neem dan contact op met onze secretaris. U bent meer dan welkom als vrijwilliger, een leeftijdsgrens heeft de vereniging niet. De HVHB vertelt u graag wat de mogelijkheden zijn binnen de vereniging.

Het kan projectmatig, bijvoorbeeld als gastvrouw/heer bij een tentoonstelling, filmvoorstelling, samenstelling van een tentoonstelling of aan een kraam tijdens een evenement. Ook binnen de diverse commissies van de HVHB zijn extra vrijwilligers meer dan welkom.

Hoog op het ‘verlanglijstje’ staat de invulling van de vacature van penningmeester, want onze huidige penningmeester Alexander Koopman wil graag stoppen. Het is een combinatie van penningmeesterschap en de ledenadministratie. Volgens Alexander zijn de werkzaamheden ongeveer een uur per week.

Heeft u interesse in wat voor vrijwilligerswerk dan ook of weet u iemand in uw omgeving, dan hoort de HVHB dat graag. Neem dan contact op met onze secretaris.

Laatste filmvoorstelling

Laatste kans om de film ‘Het is in Heemstede zoo kwaad niet...’ te zien. Donderdag 25 april voorlopig voor de laatste keer.

Om 15:00 uur zijn nog 13 plaatsten te vergeven en om 19:30 uur nog 4 plaatsen.

U mag zich nog aanmelden via Evenementen HVHB.

Locatie: Pomphuis
Maximum aantal deelnemers: 20
Toegangsprijs: 5,00 euro
Betalen kan contant of via een QR-code.

De gesproken tekst uit de film is terug te lezen in een handzaam boekje.Het bevat ook een wandel- en fietsroute langs de historische plekken die in de film aan de orde komen. Het boekje is tijdens de voorstellingen te koop voor 3 euro.

Intussen wordt er flink nagedacht een dergelijke film over Bennebroek te maken.

Marijke Geels 500ste bezoekster historische film HVHB

Door Harry Opheikens

Heemstede - Op 2 september 2023 werd de film 'Het is in Heemstede zo kwaad niet...' vertoond tijdens de Openlucht Bioscoop van de Rotary. De film bleek een schot in de roos te zijn gezien de vele positieve reacties, ook al had het een aardig prijskaartje. Ronald Huigen, voorzitter van de filmploeg van de HVHB, legde het allemaal uit aan de bezoekers van de film in het Pomphuis vrijdag 8 maart. Al ruim 20 keer werd een filmvertoning gepland, waarvan een groot aantal in het Pomphuis, het onderkomen van de HVHB. Per keer was er plek voor 20+ mensen voor een klein bedrag per persoon. Tevens werd het boekje te koop aangeboden met alle (gesproken) tekst en wandeling uit de film en ook die werd goed verkocht. Voor de voorstelling van 8 maart zou, blijkens een goed bijgehouden lijst, de 500ste bezoeker komen. Marijke Geels uit Heemstede werd aangenaam verrast met een bos bloemen uit handen van Ronald Huigen namens de HVHB als 500ste bezoekster. Na de filmvoorstelling was zowel Marijke, maar ook alle overige bezoekers zeer enthousiast over de vertoonde film.
Het zou zomaar kunnen, bij voldoende aanmeldingen, dat er nog meer voorstelling gepland gaan worden. Volg daarvoor de gratis nieuwsbrief van de HVHB, inschrijven via de website van de vereniging: https://hvhb.nl.

De 500ste bezoekster Marijke Geels ontvangt een mooie bos bloemen.
Foto: Harry Opheikens.

Uit: de Heemsteder, 13 maart 2024

Vrijwilliger gespot: Hans Krol

Hans Krol behoeft zich nauwelijks voor te stellen, want wie kent hem niet. Naast zijn zeer informatieve Librariana heeft hij vele jaren vrijwilligerswerk verricht voor de HVHB, toen 'Vereniging Oud Heemstede-Bennebroek' geheten. Ook nu nog draagt hij zijn steentje nog bij aan de HVHB en in ons jubileumjaar kreeg hij namens de HVHB een fraaie oeuvreprijs.

'Ik ben geboren in 1943 in Nederhorst den Berg en na verhuisd te zijn naar achtereenvolgens Mierlo, Venray, Gilze en Rijen, Oudenbosch, Amsterdam, Nijmegen en Tilburg, sinds 1972 - aldus meer dan een halve eeuw - in Heemstede woonachtig, eerst in de Chopinlaan en tegenwoordig in de Johannes Verhulstlaan. Pasgeleden vroeg een dame mij aan de kassa bij de onvolprezen kringloopwinkel Dorcas of ik nog wel lid was en kon ik haar geruststellen, ja zelfs erelid.

Op verzoek van Harry Opheikens volgt een samenvatting van mijn actieve periode binnen de HVHB, destijds Vereniging Oud Heemstede Bennebroek (VOHB) geheten. Intussen ruim 80 levensjaren met vooral veel verleden en minder toekomst. Van de oprichters van onze vereniging in 1947 heb ik de eerste secretaris J.L. Veen nog gekend, evenals vroegere bestuursleden ir. W. Colenbrander (zoon van een Heemsteedse huisarts) en genealoog M. Thierry de Bye Dòlleman (nazaat van de 18^{e} en19e eeuwse plaatselijke burgemeesters-secretarissen Dòlleman).

In 1973 ben ik lid geworden en van 1980 tot 2005 bestuurslid geweest. In de functie van vice-voorzitter, met als voorzitters Ben van Tongeren, Gerard Schuitemaker, Frans Harm en Gerard Brand, van wie enkel de voorlaatst genoemde als bijna 92 jarige nog in leven is. In 1973 verscheen het eerste blad (tegenwoordig HeerlijkHeden) en met Cees Peper was ik lange tijd eindredacteur, in 2007 voortgezet door Marloes van Buuren. In 1982 verscheen als VOHB-uitgave met 3 andere personen *'Het landgoed de Hartekamp in Heemstede'* en vervolgens zijn ongeveer 25 publicaties in boekvorm gepubliceerd, een aantal met o.a. Kees de Raadt, Marcel Bulte en Vic Klep als co-auteur.

Al In 1978 is gestart met een het vormen van een archiefcollectie, in 1981 is een eerste catalogus samengesteld door Irene van Thiel, waarna ik het collectioneren heb voortgezet. Eerst in de Meerlhorst aan de Van Merlenlaan, vervolgens in het pand Kerklaan 61 - momenteel huisvesting van Ukraïense vluchtelingen - ten slotte vanaf 1986 in de voormalige Dreefschool. Tegelijk met een 'local-history-collection' van publicaties. Oorspronkelijk bedoeld als één geheel zijn deze twee verzamelingen gesplitst, toen in 2003 de bewaarcollectie Heemstede en omgeving vanwege betere conserveringsfaciliteiten onder toenmalig directeur Lieuwe Zoodsma is opgenomen het Noord-Hollands Archief te Haarlem.

Daar heb ik nog tot september 2023 als vrijwilliger gewerkt. Met de renovatie van het bibliotheekpand, thans Plein1 geheten, heeft het HVHB-archief in 2018 een nieuwe plaats gekregen op de bovenverdieping van het HVHB-home, het voormalig machinegebouw naast de watertoren. De archiefcollectie wordt beheerd door drie enthousiaste leden. Zelf ben ik na pensionering bij de Heemsteedse bibliotheek een Librariana site gestart met vandaag de dag 560 blogs, gewijd aan bibliotheken, boeken, schrijvers en verzamelen, alsmede aan historisch Heemstede en Zuid-Kennemerland. Daarop zijn intussen via scans meer dan 90.000 afbeeldingen van schilderijen, gravures, foto's, gepubliceerde berichten e.d. geplaatst. Vrijwel wekelijks ontvang ik via email of de Llibrariana internetsite vragen die vaak gerelateerd zijn aan historische aangelegenheden, welke zo goed mogelijk worden beantwoord.'

Voor de liefhebbers te koop

Regelmatig krijgt het HVHB-archief schenkingen binnen die voor het archief overcompleet zijn. Vaak mag het materiaal dan doorgegeven of ten behoeve van de vereniging verkocht worden.

Bent u op zoek naar een boek of afbeelding informeer dan gerust bij de dames van het HVHB-archief. Wellicht is een overtollig exemplaar ter overname voorradig!

Zo is een vergroting van een oude ansichtkaart van de Cloosterweg, in lijst achter glas 53x73 cm te koop, prijs n.o.t.k. Neem contact op met Communicatie HVHB.

Volg BeleefHeemstede waar de HVHB ook partner van is

ERVAAR HET GEMAK VAN PROFESSIONEEL INTERIEURADVIES

VERF I BEHANG I VLOEREN I RAAMDECORATIE I MEUBELS I STYLINGADVIES

HOME MADE BY __ REE 75 JAAR

BINNENWEG 89-91 | HEEMSTEDE | WWW.HOMEMADEBY-REE.NL

BLOKKERKEN www.boekhandelblokker.nl

ERA REAL ESTATE VAN DEN PUTTEN MAKELAARS & TAXATEURS O.G.

deco HOME

FELIX HERENMODE

home stede interieur | accessoires

v.d. Veldt timmertechnieken Sinds 1986

Meer HVHB

- Het laatste nieuws
- Agenda
- Contact
- Erfgoed
- Publicaties
- HeerlijkHeden

Contact
Communicatie HVHB

Lid worden
Klik hier

Website

Facebook

© Niets uit deze uitgave mag worden verveelvoudigd of worden overgenomen zonder voorafgaande schriftelijke toestemming van de Historische Vereniging Heemstede-Bennebroek.

Deze e-mail is verstuurd aan {{email}}.• Als u geen nieuwsbrief meer wilt ontvangen, kunt u zich hier afmelden. • Voor een goede ontvangst voegt u communicatie@hvhb.nl toe aan uw adresboek.

Laposta