HVHB-nieuws

Nummer 10 | Oktober 2024

Najaarsbijeenkomst 7 november 2024

Het bestuur van de Historische Vereniging Heemstede-Bennebroek nodigt u uit voor de Najaarsbijeenkomst van onze vereniging op donderdag 7 november 2024 in de aula van College Hageveld, Hageveld 15 in Heemstede.

De bijeenkomst begint om 20.00 uur. Vanaf 19.30 uur is de zaal open en bent u welkom voor koffie of thee. Aanmelden is niet nodig en zowel leden als niet-leden zijn welkom.

Het programma is als volgt:

Opening door voorzitter Wim Gohres

- Verenigingsaangelegenheden (de vergaderstukken worden op onze website gepubliceerd)
- Vaststelling verslag Algemene Ledenvergadering 13 juni 2024
- Benoeming bestuursleden
- Aankondiging verschijnen boek “400 jaar Oude Kerk” op 30 november
- Mededelingen over vrijwilligers
- De HVHB is ook nog op zoek naar een tweede persoon voor de kascommissie

Lezing door Nico Vriend van het Noord-Hollands Archief (NHA) over de collectie- en de geschiedenis van Fotopersbureau De Boer
Fotopersbureau De Boer is opgericht door Cees de Boer in 1945 en heeft bestaan tot 2004. Vanaf 1983 onder leiding van zijn zoon Poppe de Boer. Het fotopersbureau was gevestigd in Haarlem. In meer dan zestig jaar tijd zijn er ruim 2.000.000 foto’s gemaakt. Deze foto’s zijn digitaal te bekijken in ‘Beeldbank de Boer’ van het NHA.

Aan de hand van anekdotes zal Nico vertellen over de werkwijze van dit Haarlemse persbureau en zal de projecten toelichten, die dit mogelijk hebben gemaakt.
Tot slot zullen enkele bijzondere afbeeldingen uit deze collectie de revue passeren.

Informeel gedeelte
Na afloop, rond 21.30 uur, is er zoals gebruikelijk gelegenheid tot napraten bij een drankje en een hapje.

Foto: Harry Opheikens (najaarsbijeenkomst 2023)

HeerlijkHeden 202

Afgelopen week is HeerlijkHeden 202 verschenen.

Voorzien van prachtig beeldmateriaal geeft ook dit nummer weer veel kijk- en leesplezier.

Artikelen zijn o.a.

- platenmaatschappij Bovema,
- fanfare Eensgezind-Excelsior,
- bollenbedrijf Q. van den Berg,
- mozaïekkunst van Antoon Molkenboer,
- familiewapens op De Hartekamp
- het boek '400 jaar Oude Kerk.

Nieuw boek: 400 jaar Oude Kerk

400 jaar
Oude Kerk
Heemstede

Vier eeuwen méér dan een kerk

In 1625, bijna 400 jaar geleden, werd de kerk aan het Wilhelminaplein in gebruik genomen, oftewel de 'Oude Kerk'. Om de geschiedenis van dit icoon van Heemstede vast te leggen geven de Historische Vereniging en de Stichting Vrienden van de Oude Kerk gezamenlijk een boek uit: *400 jaar Oude Kerk, het hart van Heemstede.*

Het gaat over de bouwgeschiedenis van de kerk, maar ook over de voorganger (de Mariakapel), het religieuze leven in Heemstede, de directe omgeving van de kerk, begraven in en om de kerk, het interieur, het orgel, de plek van de kerk in de Heemsteedse gemeenschap in verleden en heden, over de toekomst van de kerk, en nog veel meer.

400 jaar Oude Kerk verschijnt op 30 november, telt 192 pagina's en is uiteraard rijk geïllustreerd.

Foto: Dennis Kuik, in samenwerking met Theo Out

Bestel nu alvast een exemplaar, met ledenkorting
De verkoopprijs van *400 jaar Oude Kerk* is € 24,95. De ledenprijs bedraagt € 19,95, mits besteld via de HVHB: het boek is te bestellen via een e-mail aan onze penningmeester met vermelding van naam en adres en graag aangeven of u het boek komt halen, dan wel per post toegestuurd wilt krijgen (er komen dan verzendkosten bij).

Echter, het boek is ook direct te koop tijdens de presentatie op 30 november, wat de voorkeur verdient, ter voorkoming van veel administratief werk. Tegen die tijd is er ook nog de mogelijkheid het boek te bestellen via de website.

Uitnodiging presentatie
Vindt u het leuk om bij de presentatie aanwezig te zijn, dan bent u op 30 november vanaf 15.30 uur welkom in de Oude Kerk aan het Wilhelminaplein. Het eerste exemplaar zal door Wim Gohres (voorzitter HVHB) en Walter Schut (voorzitter Vrienden) worden overhandigd aan burgemeester Falgun Binnendijk. Een van de auteurs, Maarten Enderman, geeft een toelichting op de bouwgeschiedenis van de kerk en het programma wordt muzikaal omlijst.

Graag uw aandacht

Belangrijke mededeling contributie

Wilt u zo vriendelijk zijn uw contributie voor het nieuwe jaar 2025 **niet eerder** te betalen dan **na ontvangst** van de **papieren contributiefactuur.** Deze factuur vindt u ingevoegd bij het **eerste** nummer van *HeerlijkHeden* in het **nieuwe jaar!** Dat scheelt een hoop administratief werk.

Dit eerste nummer van HeerlijkHeden verschijnt **eind januari 2025**.

Alvast dank voor uw medewerking.

NB: Contributiebetalingen gedaan in 2024 voor 2025 moeten wij weer terugstorten. De HVHB maakt geen gebruik van automatische incasso!

De ledenadministratie en financiële administratie worden gesplitst per 1 januari 2025.

De ***ledenadministratie*** houdt het e-mailadres **administratie@hvhb.nl**. Voor aanmelding, opzeggingen, adreswijzigingen.

Voor ***financiële zaken*** is er vanaf 1 januari 2025 een nieuw e-mailadres: **penningmeester@hvhb.nl**. Voor al uw vragen over betalingen en andere financiële zaken.

Psychiatrisch Ziekenhuis Vogelenzang

De HVHB heeft een brief aan gemeente Bloemendaal medeondertekend inzake het voormalig Psychiatrisch Ziekenhuis Vogelenzang te Bennebroek. Daarin worden raad en college dringend gevraagd niet af te wijken van de volgorde van nieuwbouw en de oudbouw. Het gevaar is dan dat de ontwikkelaar de winst op de nieuwbouw incasseert en de oudbouw er bekaaid afkomt. Verder wordt gepleit voor herstel of exacte reconstructie van eventueel verloren gegane of beschadigde erfgoedwaarden.

Stolpersteine (struikelstenen) bij Javalaan 59

In 1995 zijn bij het verwijderen van het behang in een huis aan de Achterweg in Heemstede twee stam- of abonnementskaarten van de NZHTM aangetroffen, met pasfoto en de namen van respectievelijk Bertha Wallage, geboren 13 november 1934 en Carolina Wallage, geboren 5 mei 1930.

Uit onderzoek in het bevolkingsregister blijkt dat ze, afkomstig uit Coevorden, op 15 juni 1939 zijn ingeschreven op het adres Javalaan 59. Op 6 juni 1942 ontving men het bericht direct naar Amsterdam te evacueren. Pas op 18 januari 1943 zijn ze uitgeschreven, naar Amsterdam. Op 11 mei 1943 zijn de ouders (Levie en Stientje) en twee dochters vanuit Westerbork op transport gesteld naar Sobibor, waar moeder en kinderen drie dagen later overleden. Vader Levie Wallage was met nog 79 mannen uitgezocht om in het nabijgelegen Dorohuzca werk voor de nazi's te verrichten en stierf op 30 november van hetzelfde jaar, vermoedelijk aan uitputting.

Woensdag 23 oktober zijn van dit gezin Stolpersteine geplaatst bij Javalaan 59 als klein, maar belangrijk monument ter nagedachtenis aan de verschrikkelijke gebeurtenissen nu bijna 80 jaar geleden.

Foto: Harry Opheikens

Beeldmateriaal winkelpanden De Glip

Via deze weg een oproep om beeldmateriaal van winkeltjes rondom De Glip. Tijdens de tentoonstelling ‘Langs de Glip’ kwamen vele herinneringen voorbij en daar hoorden ook (voormalige) winkels bij.

Inmiddels zijn er al diverse foto’s binnen gekomen, maar misschien zijn er ook foto’s van nu gesloten winkels om een compleet winkelbeeld te krijgen. De foto’s worden eventueel gebruikt in de wekelijkse rubriek ‘Heemstede toen en nu’ in de Heemsteder van Harry Opheikens.

Mocht u van winkelpanden foto’s hebben dan graag opgeven via Communicatie HVHB.

Foto: Mariëlle Heemskerk

Uit het Haarlems Dagblad, oktober 1974

WOENSDAG 30 OKTOBER 1974
e jrg no 96, Ovr.Hrl.Crt. 319e jrg no 251
edactie en kantoren: Grote Houtstraat 93
ostgiro 273107., Postbus 507, Tel. 319053
jkant. H'lem-N., Floresstr. 1, Tel. 257755
halkwijk: Californiëplein 17, Tel. 319053
lachten bezorging 18-20 u. Tel. 324341
aterdags: 17-19 u.

Haarlems Dagblad
OPRECHTE HAARLEMSCHE COURANT

In 2024 kijken we elke maand in de krant van 50 jaar geleden naar het nieuws in Heemstede. De tiende aflevering: Uit het Haarlems Dagblad, oktober 1974.

In het nieuws
Twee jongemannen hebben gistermiddag het postagentschap aan de Valkenburgerlaan overvallen. Een van de twee vroeg om postzegels die hij ook betaalde. De ander vatte post bij de deur. Daarop richtte de eerste man en pistool op de postagentschaphouder en vroeg om geld. Met de volledige kassa-inhoud vertrokken de mannen in een beige Volkswagen. Tot op heden ontbreekt van hen elk spoor.

Op bijna veertigjarige leeftijd heeft de succesvolle Heemsteedse wielrenner Piet Steenvoorden, die viermaal een nationaal wegkampioenschap op zijn naam wist te brengen, het besluit genomen om het hardfietsen te stoppen, en daarom werd hem zaterdagmiddag een afscheidsreceptie aangeboden. De eerste spreker was wethouder G. Willemse van sportzaken der gemeente Heemstede. Als cadeau overhandigde de wethouder hem een elektrische keukenklok.

Kleine advertenties
In de Vredenhofkapel wordt dinsdag 8 oktober om half drie een lezing met dia’s gegeven voor bejaarden. Als start van de zogenaamde Trefpuntmiddagen behandelt de heer T. E. M. Puts de Natuur in de stad.

Op een klein kantoor in Heemstede vragen wij met spoed een ervaren typiste (20-30 jaar). Haar taak zal bestaan, naast het typen van teksten op een ÏBM-composer, het assisteren van de lay-out man en de daarbij behorende administratieve werkzaamheden. Sollicitaties aan Uitgeversbedrijf J. de Graaf en Zoon, Meindert Hobbemastraat 33, Postbus 104, Heemstede.

HVHB-archiefstukken

In het archief wordt een fotoalbum bewaard: de omslag is van rood plastic, het dateert uit de jaren 60 van de vorige eeuw. De foto's tonen padvinders en begeleiders, onder meer op zomerkamp in 1965.

Er staan wel veel namen bij geschreven, maar verder geen informatie. De herkomst van dit album is ons onbekend, wie weet er meer van?

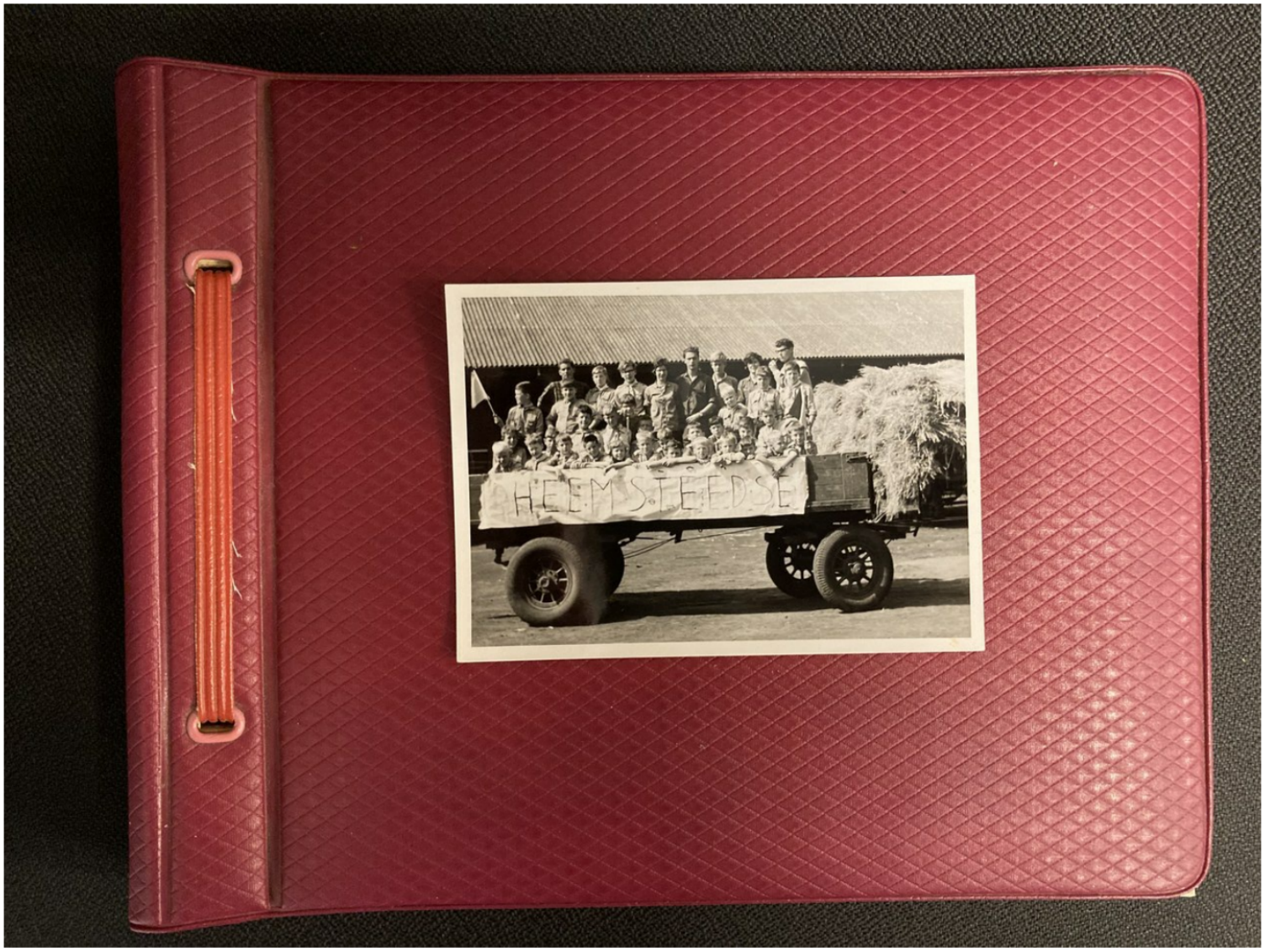

Uit de Heemsteder van 23 oktober 2024

Digitale kunst van Annemieke Couzy. Foto aangeleverd.

Kunstexpositie in het Pomphuis van de watertoren

Heemstede - Historische Vereniging Heemstede-Bennebroek (HVHB) stelt kunstenaar Annemieke Couzy in de gelegenheid haar werk twee weekenden lang te laten zien in het Pomphuis van de watertoren Heemstede. Het Pomphuis zal de komende Kunstlijn twee weekenden open zijn: 2 en 3 november en het weekend van 9 en 10 november. Van 11 tot 17 uur.

Op 2 november is er om 16.00 uur sche Vereniging, die hier haar verenigingshuis heeft, kan Annemieke haar werk op deze bijzondere locatie laten zien. Het zijn fantasierijke kunstwerken die vrijwel allemaal digitaal zijn gemaakt. Zij gebruikt hiervoor een digitaal tekenprogramma. De werkstukken zijn duurzaam en professioneel geprint en hebben een sterke uitstraling.

Als extraatje kunnen de bezoekers die dat willen zich tijdens het kunst-een vernissage, belangstellenden zijn welkom.
Beide weekenden gaat Annemieke de bezoekers die dat willen op een vintage manier fotograferen. Annemiek is afgestudeerd op de Koninklijke Academie voor Beeldende Kunst in Den Haag, waarbij zij facultatief de master fotografie deed.
Stap tijdens beide kunstlijnweekenden binnen bij het Pomphuis. Dankzij medewerking van de Historilijnweekend door Annemieke analoog laten fotograferen. Annemiek gebruikt daarvoor een oude Yashica box camera (state of art 1959). Iedere deelnemer aan de 'fotoshoot' kan op zijn mailadres later een gedigitaliseerde foto ontvangen. Dit in het kader van het project Heemstedenaren NU. Ook is er voor iedere bezoeker een klein presentje. Het Pomphuis van de watertoren is gevestigd aan Waterpark Heemstede.

Komende (HVHB-)evenementen

Zie ook de agenda op onze website

Virtuele wandeling door Bennebroek
Martin Bunnik, kenner van Bennebroek en haar historie bij uitstek neemt u graag virtueel mee door de geschiedenis van Bennebroek.

11 november | Van: 14:00 tot: 15:30
Voor meer info zie de agenda op de website

Interactieve presentatie over de Blauwe Tram
Op dinsdag 19 november 2024 wordt in het Pomphuis een interactieve presentatie over de Blauwe Tram gegeven aan de hand van foto's en afbeeldingen door Jan Rijken. Onderwerpen zijn: het vervoersbedrijf van de NZH, de Blauwe Tram door Heemstede en het NZH Museum.

19 november | Van: 14:00 tot: 15:30
Voor meer info zie de agenda op de website

Wandelingen WIJ Heemstede-HVHB

Roads, WIJ Heemstede, Kennemerhart en de HVHB organiseren historische/culturele wandelingen door Heemstede voor bewoners van Heemstede. Dit initiatief ondersteunt Preventieakkoord Heemstede – SportSupport.

De duur van een wandeling is 1 uur met mogelijk een kleine uitloop (max 15 minuten). De begintijd van de wandelingen is 10 uur en het startpunt is Plein1, tenzij anders vermeld.

Geeft u zich wel graag van tevoren op. Vol is vol. Dat kan via mail bij WIJ Heemstede of telefonisch: 023-548 38 28.

Nov	5	Kunstlijn Pomphuis	Plein1	Ronald	WijHeemstede
	19	Kunstlijn Pomphuis	Plein1	Ronald	Plein1
Dec	3	Naoorlogse architectuur	Plein1	René	WijHeemstede
	17	Naoorlogse architectuur	Plein1	René	Plein1
Jan	7	Rond het Raadhuis	Plein1	Wim	WijHeemstede
	21	Rond het Raadhuis	Plein1	Wim	Plein1
Febr	4	Jan van Goyenstraat	Plein1	René	WijHeemstede
	18	Jan van Goyenstraat	Plein1	René	Plein1
Mrt	4	Kerklaan	Plein1	Henk	WijHeemstede
	18	Kerklaan	Plein1	Henk	Plein1
Apr	1	Achter de Bleekersvaart	Plein1	Remmert	
	15	Achter de Bleekersvaart	Plein1	Remmert	
Mei	6	Tentoonstelling Pomphuis	Plein1	?	WijHeemstede
	20	Tentoonstelling Pomphuis	Plein1	?	Plein1
Juni	3	Nog te bepalen			
	17	Nog te bepalen			

Verslagje wandeling naar Begraafplaats

Tekst en foto's: Harry Opheikens

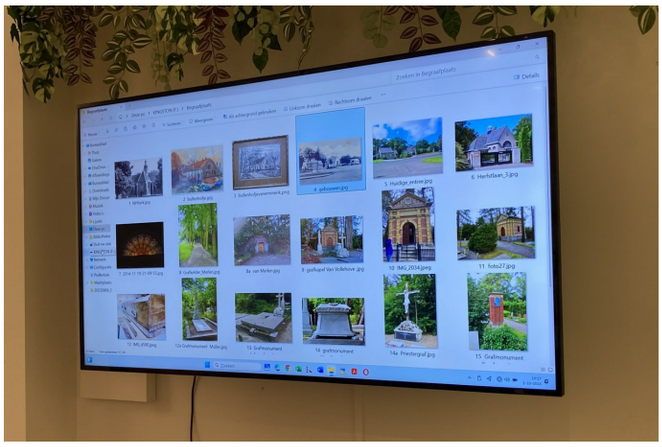

Het regende behoorlijk op 1 oktober, waardoor Remmert naar een altrernatief moest zoeken. Want lopen in die nattigheid was niet een oplossing. Hij had de avond daarvoor een diapresentatie in elkaar gezet om toch een klein beetje beeld te geven van de begraafplaats. Een prima noodoplossing.

Op 15 oktober de ‘herkansing’ met wederom tot doel de begraafplaats te bezoeken. En dit keer was het prima weer en kon er om 10 uur vertrokken worden. Vanaf Plein1 best wel een stukje wandelen, maar gelukkig was iedereen lekker mobiel. Van de HVHB waren ook René Janus en Henk Booms mee, ook handig als extra backup voor weetjes.

Hoewel het een begraafplaats is is het eigenlijk best een mooi ‘wandelpark’. Het ligt er goed onderhouden bij en dat kan ook van veel graven gezegd worden. Diverse bekende graven werden bezocht, zoals Vollenhove, de Enschede’s…

Een klein uurtje rondgewandeld en met veel informatie rijker kon het terugwandelen beginnen. De bezoekers waren zeer positief, niet alleen over de begraafplaats zelf, toch niet een dagelijkse bezigheid (gelukkig), maar ook het verhaal erbij.

Verslag lezing Bosbeek door zuster Riet

Tekst: zuster Riet

Het waren goede bijeenkomsten. 's Middags was de groep veel groter, maar dat ging prima. Er waren nogal wat vragen die over het kloosterleven gingen. Ik snap dat. We zijn niet meer zo aanwezig in de maatschappij. Maar de bewustwording wat er allemaal maatschappelijk is ontstaan, nadat de zusters eerst in de noden waren gesprongen, riep ook verwondering op.

's Avonds was de groep klein. Een aantal mensen liet het toch afweten. Maar niet erg. Het werd meer een kringgesprek en dat maakte het nog persoonlijker. Ik kijk terug op een paar waardevolle momenten.

Hillebrand de Lange was er 's middags bij en heeft na afloop het verhaal nog aangevuld met een stukje geschiedenis over het herenhuis. Volgens mij gingen de mensen tevreden naar huis! Fijn dat het allemaal in Bosbeek plaats kon vinden.

Hartelijke groet,
Riet

Foto: Theo Out

Voorstellingen film ‘Het is in Heemstede zo kwaad niet…’

Op 7 oktober heeft Ronald Huigen onze mooie film ‘Het is in Heemstede zoo kwaad niet…’ laten zien op de familie Van Lennep-bijeenkomst in restaurant Groenendaal. Natuurlijk in de Van Lennepzaal. Er waren ruim 50 familieleden aanwezig, onder wie de kleinzoon van David Eliza van Lennep.

Dit was het programma:
1. Zeer kort welkomstwoord van Louis van Lennep
2. Gijs Roeters van Lennep legt kort uit hoe de familie in elkaar zit en hoe een en ander zo is gekomen
3. David van Lennep neemt het woord om iets over zijn bedrijf te vertellen dat water behandelt
4. Professor Marita Mathijsen houdt een inleiding over de familie
5. De film over Heemstede en David Eliza van Lennep door de HVHB
6. Lunch

De film is met groot enthousiasme ontvangen en er waren opnieuw veel positieve reacties ontvangen.

Grootvader ontmoet kleinzoon

Er is nog steeds voldoende belangstelling voor onze film ‘Het is in Heemstede zoo kwaad niet..’ Op dinsdag 29 oktober weer twee voorstellingen en tijdens de middagvoorstelling een bijzondere ontmoeting tussen burgemeester Van Lennep uit de film en een kleinzoon.

Acteur Willem D. Eveleens kroop nog een keer in de huid van de burgemeester en overhandigde kleinzoon Hugo van Lennep een mooie prent van Eric Coolen van het raadhuis met de titel van de film.

In het gewone leven hebben ze elkaar nooit ontmoet. David van Lennep (1865-1934) was al overleden toen Hugo van Lennep werd geboren. Een erg leuke ontmoeting. De kleinzoon reageerde enthousiast op de film, want familieverhalen zijn toen nooit doorverteld en zeker niet over de oorlogstijd.

Wie weet er meer te vertellen over de tegelvloer met Heemstede-wapen?

Naar aanleiding van onze oproep over de prachtige granitovloer in Raadhuisstraat 28 in de vorige nieuwsbrief is in zoverre antwoord gekomen dat er vóór restaurant 'Delizia' een terrazzofirma zou hebben gezeten. Alleen is door niemand de naam van de firma nog achterhaald. Nergens staat vermeld welk bedrijf daar gezeten heeft. Sterker nog, er wordt verteld dat deze firma er uiteindelijk helemaal niet gezeten heeft.

Raadhuisstraat 28 is sinds 2009 een gemeentelijk monument en bestaat al meer dan 100 jaar (bouwjaar 1910).

Mocht u het alsnog weten dan graag uw informatie versturen naar Communicatie HVHB.

Herstel tuin Leyduin afgerond

Bron: nieuwsbrief Oneindig Noord-Holland

Een van de mooiste buitenplaatsen van Landschap Noord-Holland is Buitenplaats Leyduin. Onlangs heeft de tuin van Huis Leyduin een fikse opknapbeurt gekregen. Het imposante huis, gebouwd in 1921, en rijksmonument, straalde nog steeds als vroeger, alleen de tuin had zichtbaar betere tijden gekend. Lees het hele verhaal via deze link.

Foto: Beeldbank De Boer

Boek 'Waar Haarlem in de gevel staat'

Op 23 november houdt de Historische Vereniging Haerlem het nieuwe boek *Waar Haarlem in de gevel staat* over de Haarlemse gevelstenen ten doop.

In *Waar Haarlem in de gevel staat* komen ze allemaal aan bod en vertelt de auteur uitgebreid over hun achtergrond en eigenaars. Vaak speelden er zich achter zo'n gevel opmerkelijke zaken af of zijn wonderlijke verhalen verbonden aan hun bewoners of gebruikers. In alle lagen van de Haarlemse bevolking liet men geveltekens aanbrengen; van de eenvoudigste handwerkslieden tot gefortuneerde ondernemers en hoogwaardigheidsbekleders.

Het boek bevat natuurlijk een gedetailleerde beschrijving van de nog in de Haarlemse binnenstad aanwezige gevelstenen, maar ook van talloze inmiddels verdwenen exemplaren. Deze schat aan historische informatie wordt geïllustreerd met honderden afbeeldingen.

Waar Haarlem in de gevel staat verschijnt op 23 november 2024, de verjaardag van Haarlem. Het hardcover, gebonden boek van 512 pagina's wordt in een eenmalige oplage uitgegeven.

Zo bestelt u het boek
Stuur een mail met als onderwerp GEVELSTENEN naar info@haerlem.nl en vermeld daarin uw naam, adres en telefoonnummer. Voor een vlotte afhandeling wordt u verzocht het verschuldigde bedrag van **€ 39,95** per boek te voldoen op IBAN-bankrekeningnummer: NL89 INGB 0000 3778 82 t.n.v. Historische Vereniging Haerlem onder vermelding van **Gevelstenen**. Er wordt dan één of meer exemplaren voor u gereserveerd. U ontvangt begin november bericht waar en wanneer u uw boek in Haarlem kunt afhalen.

Vrijwilligers gespot: Cisca Duymaer en Leendert Parlevliet

'Wij zijn Cisca Duymaer van Twist en Leendert Parlevliet. 79 en 88 jaar oud. 55 jaar getrouwd. Twee zoons, één dochter en zeven kleinkinderen.

Cisca is geboren in Lisse, waar haar vader huisarts was. Werd na haar baan als medisch analiste, voltijds moeder en baas van de huishouding. Veel vrijwilligerswerk gedaan en verheugt zich zolang het kan een steentje bij te dragen.

Leendert, geboren in Katwijk aan Zee, wilde de wijde wereld in na zijn doctoraal economie in

Rotterdam. Belandde bij de KLM, trouwde met Cisca in Amerika, woonde ruim twee jaar voor de KLM in Rome, kreeg leidinggevende functies op Schiphol en Amstelveen. Was mede oprichter van Lionsclub Zuid Kennemerland en is nog steeds actief lid. Vind het leuk om een passende bijdrage te leveren aan deze inspirerende vereniging.'

Volg BeleefHeemstede waar de HVHB ook partner van is

Meer HVHB

- Het laatste nieuws
- Agenda
- Contact
- Erfgoed
- Publicaties
- HeerlijkHeden

Contact
Communicatie HVHB

Lid worden
Klik hier

Website

Facebook

© Niets uit deze uitgave mag worden verveelvoudigd of worden overgenomen zonder voorafgaande schriftelijke toestemming van de Historische Vereniging Heemstede-Bennebroek.

Deze e-mail is verstuurd aan {{email}}.• Als u geen nieuwsbrief meer wilt ontvangen, kunt u zich hier afmelden. • Voor een goede ontvangst voegt u communicatie@hvhb.nl toe aan uw adresboek.

Laposta